Projektnummer:

Bauzeitenplan

BKBW-347_BZP_BT 4_Vorentwurf
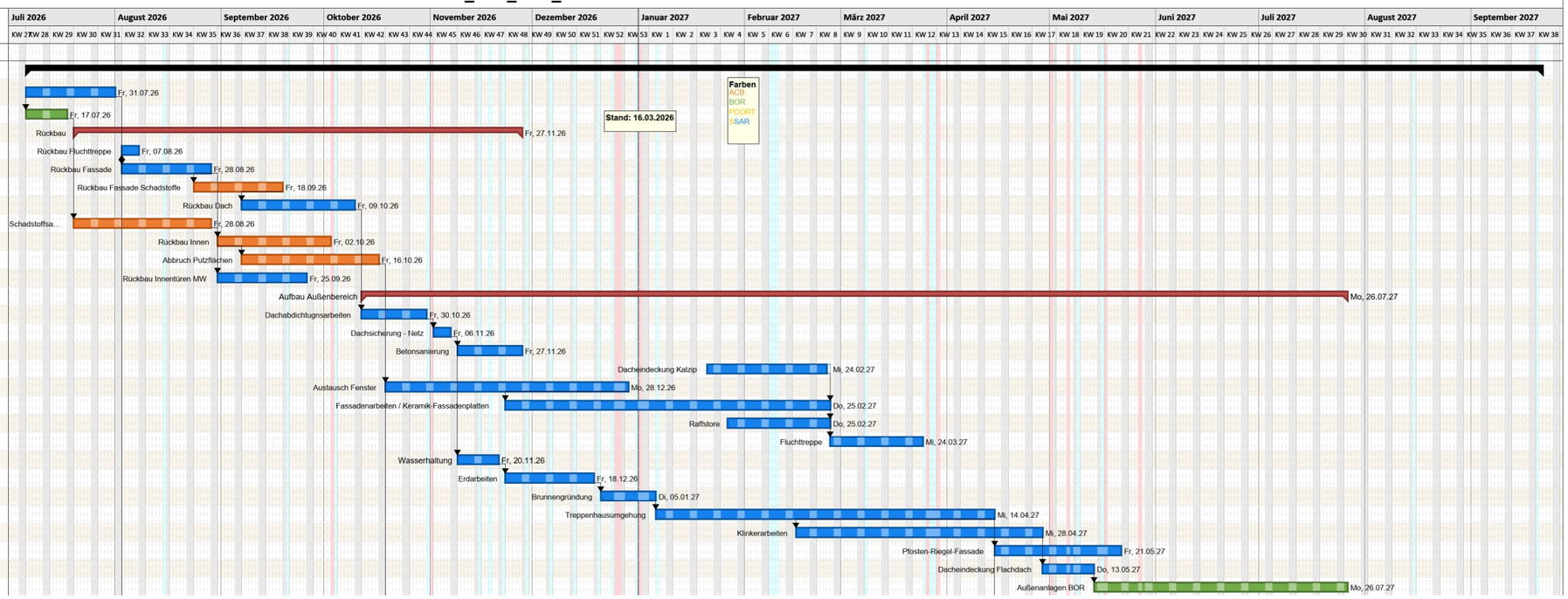
Pos	Vorgang	Dauer	Start	Ende	Unternehmer
1	Bauteil 4	310at	Mo, 06.07.26	Di, 21.09.27	
1.1	Baustelleneinrichtung inkl. Gründung Kran + Kampfmittel?	20at	Mo, 06.07.26	Fr, 31.07.26	ARN
1.2	Klassenräume leerziehen	10at	Mo, 06.07.26	Fr, 17.07.26	BOR
1.3	Rückbau	95at	Mo, 20.07.26	Fr, 27.11.26	
1.3.1	Rückbau Fluchttreppe	5at	Mo, 03.08.26	Fr, 07.08.26	ARN
1.3.2	Rückbau Fassade	20at	Mo, 03.08.26	Fr, 28.08.26	ARN
1.3.3	Rückbau Fassade Schadstoffe	20at	Mo, 24.08.26	Fr, 18.09.26	A+B
1.3.4	Rückbau Dach	25at	Mo, 07.09.26	Fr, 09.10.26	Dachdecker
1.3.5	Schadstoffsanierung Innen	30at	Mo, 20.07.26	Fr, 28.08.26	A+B
1.3.6	Rückbau Innen	25at	Mo, 31.08.26	Fr, 02.10.26	A+B
1.3.7	Abbruch Putzflächen	30at	Mo, 07.09.26	Fr, 16.10.26	A+B
1.3.8	Rückbau Innentüren MW	20at	Mo, 31.08.26	Fr, 25.09.26	ARN
1.4	Aufbau Außenbereich	199at	Mo, 12.10.26	Mo, 26.07.27	
1.4.1	Dachabdichtugnsarbeiten	15at	Mo, 12.10.26	Fr, 30.10.26	Dachdecker
1.4.2	Dachsicherung - Netz	5at	Mo, 02.11.26	Fr, 06.11.26	Dachdecker
1.3.9	Betonsanierung	15at	Mo, 09.11.26	Fr, 27.11.26	ARN
1.4.3	Dacheindeckung Kalzip	25at	Do, 21.01.27	Mi, 24.02.27	Dachdecker
1.4.4	Austausch Fenster	50at	Mo, 19.10.26	Mo, 28.12.26	Metallbau
1.4.5	Fassadenarbeiten / Keramik-Fassadenplatten	67at	Mo, 23.11.26	Do, 25.02.27	Fassadenbauer
1.4.6	Raffstore	22at	Mi, 27.01.27	Do, 25.02.27	Raffstore
1.4.7	Fluchttreppe	19at	Fr, 26.02.27	Mi, 24.03.27	Schlosser
1.4.8	Wasserhaltung	10at	Mo, 09.11.26	Fr, 20.11.26	
1.4.9	Erdarbeiten	20at	Mo, 23.11.26	Fr, 18.12.26	Rohbau
1.4.10	Brunnengründung	10at	Mo, 21.12.26	Di, 05.01.27	Rohbau
1.4.11	Treppenhausumgehung	69at	Mi, 06.01.27	Mi, 14.04.27	Rohbau
1.4.12	Klinkerarbeiten	50at	Di, 16.02.27	Mi, 28.04.27	Rohbau
1.4.13	Pfosten-Riegel-Fassade	25at	Do, 15.04.27	Fr, 21.05.27	Metallbau
1.4.14	Dacheindeckung Flachdach	10at	Do, 29.04.27	Do, 13.05.27	Dachdecker
1.4.15	Außenanlagen BOR	50at	Fr, 14.05.27	Mo, 26.07.27	Freianlagenbauer